



**CAMPUS VÓLEY PLAYA**  
**PUERTA DE HIERRO 2024**

**NIÑ@S DE 11-15 AÑOS**

**DEL 24 JUNIO AL 2 AGOSTO**

INSCRIPCIÓN POR SEMANAS EN  
[WWW.FMVOLEY.COM](http://WWW.FMVOLEY.COM)

CAMPUS DE ESPECIALIZACIÓN Y  
TECNIFICACIÓN DEPORTIVA EN VÓLEY PLAYA

MÁS INFORMACIÓN EN [WWW.FMVOLEY.COM](http://WWW.FMVOLEY.COM) | TLF. 91 406 19 58

**INFORMACIÓN GENERAL CAMPUS DE VERANO DE ESPECIALIZACIÓN Y TECNIFICACIÓN DEPORTIVA EN VÓLEY PLAYA – INSTALACIONES DEPORTIVAS PUERTA DE HIERRO**

La Federación de Madrid de Voleibol (FMVB), en colaboración con la Comunidad de Madrid, pone en marcha para los meses de junio, julio y agosto del 2024 el cuarto campus de especialización y tecnificación deportiva en Vóley Playa.

**Lugar:** [Instalaciones Parque Deportivo Puerta de Hierro \(Carretera de la Coruña km 7, Madrid\)](#)

**Fechas:** Inscripción y pago organizado por semanas:

- Semana del 24 al 28 de junio.
- Semana del 1 al 5 de julio.
- Semana del 8 al 12 de julio.
- Semana del 15 al 19 de julio.
- Semana del 22 al 26 de julio.
- Semana del 29 de julio al 2 de agosto

**Plazas ofertadas por semana:** 72 plazas.

**Total plazas ofertadas:** 432 plazas.

**Horario:** de 9:00 a 15:30 horas.

Posibilidad de ampliación mañana: De 8:00 a 15:30 horas\*

Posibilidad ampliación de tarde: De 15:30 a 17h\*\*

*\*Aquellos deportistas que contraten la ampliación de tarde se incorporarán al Campus de Piragüismo en las condiciones organizativas que se marquen y de las que serán informados una vez estén inscritos.*

*\*Ambas opciones incluyen **COMIDA**.*

**Edades:** nacidos/as en los años 2009, 2010, 2011, 2012 y 2013. Grupos de máximo 12 niños/as organizados por edad y niveles.

**Fecha comienzo inscripciones:** pendiente confirmación

**Fecha final inscripciones junio-julio:** 10 de junio.

*\*Plazas limitadas, establecidas por riguroso orden de inscripción.*

*\*Plazas hasta completar grupos disponibles hasta 10 días antes.*

## ENTRADAS Y SALIDAS DE LA INSTALACIÓN

El Campus de Verano de especialización y tecnificación deportiva en Vóley Playa se desarrollará íntegramente en el Parque Deportivo Puerta de Hierro.

DIRECCIÓN: [Ctra. de La Coruña, Km 7, 28040 Madrid](#)

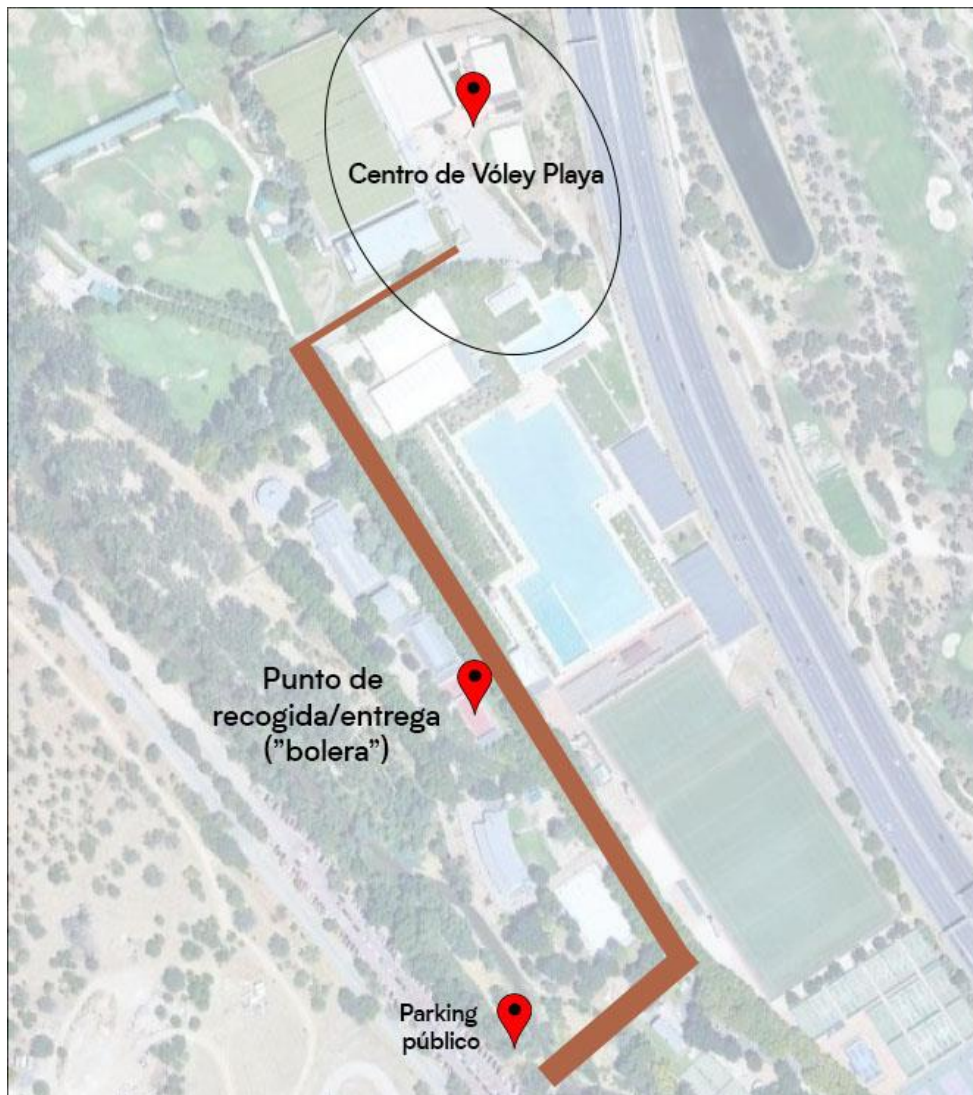

Para evitar aglomeraciones , la entrada y salida de los niños se hará de la siguiente manera:

#### ENTRADA GENERAL:

1. Las familias deberán acceder por el parking, cruzar el puente y dirigirse hacia las pistas de vóley playa. Teniendo la piscina a la derecha, al lado izquierdo en la “bolera” será el punto de entrega y recogida de los deportistas, evitando así tener que hacer a los padres ir hasta las pistas de vóley playa y disponiendo igualmente de espacio y sombra para la entrega a las 15:30h.
2. Todos los alumnos llevarán el primer día el **Anexo 1 “Autorización de recogida” impreso y debidamente actualizado** para entregársela a los monitores. De existir cualquier modificación a dicho documento durante la semana deberá entregarse actualizado.

**Descargable en la web.**

3. Se ruega máxima puntualidad.

#### SALIDA

1. La entrega de niños/as se realizará a las 15:30 horas en el mismo punto de entrega, o 17h en el caso de ampliación en el Campus de Piragüismo
2. Los niños/as únicamente se entregarán a las personas que aparezcan en el documento “ANEXO 1 - Autorización recogida” o a la persona que se haya indicado el mismo día en el momento de la entrada, sin excepciones.
3. En casos de fuerza mayor en los que los que la recogida se salga del horario establecido, se ruega que lo comuniquen al tutor de cada grupo para gestionar la localización y traslado del alumno. Apelamos a su buen criterio para evitar compromisos fuera de horario.

## CONTENIDOS Y ACTIVIDADES

El contenido del Campus tiene su foco en el Vóley Playa como actividad predominante, tratando de potenciar, en aquellos deportistas ya iniciados, sus capacidades y la de iniciarse de una manera progresiva y satisfactoria en aquellos que comiencen ahora con la práctica del vóley playa. Por ello, se establecerán niveles por grupos los primeros días para establecer grupos homogéneos y trabajar en unidades reducidas.

Por otro lado, el campus también contará con la actividad de piscina de manera recreativa, en las propias instalaciones del Parque Deportivo Puerta de Hierro, y de otras actividades complementarias a la práctica del vóley playa

Algunas de ellas serán las siguientes:

- **Preparación física:** trabajo de fuerza y coordinativo, prevención de lesiones y rutinas saludables de calentamiento y vuelta a la calma.
- **Fun zone:** spikeball, juegos coordinativos con balón, teqball, mini -juegos voleibol adaptados....
- **Talleres específicos:** talleres en los que se trabajarán aspectos psicológicos, hábitos saludables, nutrición, gestión de la competición, trabajo en equipo, etc.
- **Piscina:** Todos los días incluiremos una hora de baño recreativo.
- **Mini competición:** Todos los viernes de cada semana tenemos un torneo con música y obsequios a los equipos.



Pista central de vóley playa



Pistas de vóley playa



Piscina

## CAMPUS DE VERANO DE ESPECIALIZACIÓN Y TECNIFICACIÓN DEPORTIVA EN VÓLEY PLAYA FMVB

CAMPUS DEPORTIVO VÓLEY PLAYA PUERTA DE HIERRO 11-12-13														
GRUPO 1														
LUNES			MARTES			MIÉRCOLES			JUEVES			VIERNES		
9 A 11 H	VÓLEY PLAYA	VP	9 A 11 H	VÓLEY PLAYA	VP	9 A 11 H	VÓLEY PLAYA	VP	9 A 11 H	VÓLEY PLAYA	VP	9 A 11 H	VÓLEY PLAYA	VP
11 A 11: 30 H	ALMUERZO		11 A 11: 30 H	ALMUERZO		11 A 11: 30 H	ALMUERZO		11 A 11: 30 H	ALMUERZO		11 A 11: 30 H	ALMUERZO	
11:30 A 13 H	PISCINA/ACT.AGUA	P	11:30 A 13 H	PISCINA/ACT.AGUA	P	11:30 A 13 H	PISCINA/ACT.AGUA	P	11:30 A 13 H	PISCINA/ACT.AGUA	P	11:30 A 13 H	PISCINA/ACT.AGUA	P
13 A 14 H	FUN ZONE JUEGOS	VP	13 A 14 H	TALLER		13 A 14 H	P.FISICA	VP	13 A 14 H	FUN ZONE JUEGOS	VP	13 A 14 H	COMPETICIÓN	
14 A 15 H	COMIDA	CAF	14 A 15 H	COMIDA	CAF	14 A 15 H	COMIDA	CAF	14 A 15 H	COMIDA	CAF	14 A 15 H	COMIDA	CAF
15 A 15:30 H	JUEGOS SOBREMESA		15 A 15:30 H	JUEGOS SOBREMESA		15 A 15:30 H	JUEGOS SOBREMESA		15 A 15:30 H	JUEGOS SOBREMESA		15 A 15:30 H	JUEGOS SOBREMESA	
15:30 A 17H	ACT.AGUA CAMPUS PIRAGUISMO	CAR	15:30 A 17H	ACT.AGUA CAMPUS PIRAGUISMO	P	15:30 A 17H	ACT.AGUA CAMPUS PIRAGUISMO	P	15:30 A 17H	ACT.AGUA CAMPUS PIRAGUISMO	P	15:30 A 17H	ACT.AGUA CAMPUS PIRAGUISMO	P
CAMPUS DEPORTIVO VÓLEY PLAYA PUERTA DE HIERRO 14-15														
GRUPO 2														
LUNES			MARTES			MIÉRCOLES			JUEVES			VIERNES		
9 A 11 H	VÓLEY PLAYA	VP	9 A 11 H	VÓLEY PLAYA	VP	9 A 11 H	VÓLEY PLAYA	VP	9 A 11 H	VÓLEY PLAYA	VP	9 A 11 H	VÓLEY PLAYA	VP
11 a 12 H	FUN ZONE JUEGOS	VP	11 a 12 H	TALLER		11 a 12 H	P.FISICA	VP	11 a 12 H	FUN ZONE JUEGOS	VP	11 a 12 H	COMPETICIÓN	
12 A 12: 30 H	ALMUERZO		12 A 12: 30 H	ALMUERZO		12 A 12: 30 H	ALMUERZO		12 A 12: 30 H	ALMUERZO		12 A 12: 30 H	ALMUERZO	
12:30 A 14 H	PISCINA/ACT.AGUA	P	12:30 A 14 H	PISCINA/ACT.AGUA	P	12:30 A 14 H	PISCINA/ACT.AGUA	P	12:30 A 14 H	PISCINA/ACT.AGUA	P	12:30 A 14 H	PISCINA/ACT.AGUA	P
14 A 15H	COMIDA	CAF	14 A 15H	COMIDA	CAF	14 A 15H	COMIDA	CAF	14 A 15H	COMIDA	CAF	14 A 15H	COMIDA	CAF
15 A 15:30 H	JUEGOS SOBREMESA		15 A 15:30 H	JUEGOS SOBREMESA		15 A 15:30 H	JUEGOS SOBREMESA		15 A 15:30 H	JUEGOS SOBREMESA		15 A 15:30 H	JUEGOS SOBREMESA	
15:30 A 17H	ACT.AGUA CAMPUS PIRAGUISMO	P	15:30 A 17H	ACT.AGUA CAMPUS PIRAGUISMO	P	15:30 A 17H	ACT.AGUA CAMPUS PIRAGUISMO	P	15:30 A 17H	ACT.AGUA CAMPUS PIRAGUISMO	P	15:30 A 17H	ACT.AGUA CAMPUS PIRAGUISMO	P
	VP			Pistas de vóley playa										
	P			Piscina										
	CAF			Cafetería										
	P			ACT.AGUA CAMPUS PIRAGUISMO										

Tras recibir a los niños y establecer las medidas y procedimientos:

- Los niños/as serán distribuidos el primer día en grupos, en función de su edad y nivel deportivo en Vóley Playa.
- Para evitar mezclar grupos, no se permitirán cambios de grupo.
- A cada niño/a se le entregarán 2 camisetas por semana y tendrá 1 camiseta extra por cada semana que repitan. Rogamos que cada día acudan al Campus con dicha equipación y que, tras cada jornada se lave a temperatura muy caliente, así como marcar la gorra con el nombre y grupo para que no se pueda intercambiar.
- Se recomienda que la ropa vaya marcada con el nombre del niño/a para evitar problemas de extravío.

## ORGANIZACIÓN DE LAS COMIDAS

El Campus incluye una comida al día, que se realizará de 14:00 a 15:00 horas. El almuerzo diario, que se realizará a media mañana será traído por cada deportista, recordando que no deberán compartir comidas o bebidas durante el mismo.

Desde el servicio de restauración se trata de hacer un menú equilibrado, atractivo para los niños, variado y que cumpla los aspectos esenciales de diversidad y de especial atención a dietas específicas y alergias.

Cualquier niño que sufra de alguna alergia alimentaria deberá enviar, junto a toda la documentación de inscripción, el **"ANEXO 2 - Alergias alimentarias y necesidades especiales"**, con el objetivo de que el servicio de restauración pueda preparar los menús con suficiente tiempo de antelación.

*Menú de ejemplo de una semana tipo:*

	LUNES 05	MARTES 06	MIÉRCOLES 07	JUEVES 08	VIERNES 09
<b>DEL 05 AL 09</b>	Paella	Sopa de cocido	Macarrones con tomate	Judías Verdes rehogadas	Sopa de Fideos
	Varitas de Pescado	Cocido completo	Tortilla Española	Albondigas jardinera	San Jacobo
	Ensalada de lechuga		Ensalada de lechuga		Ensalada de lechuga
	Melocotón en almibar	Fruta de Temporada	Fruta de Temporada	Fruta de Temporada	Helado
<b>SUGERENCIAS CENAS</b>	Guisantes salteados	Crepes de espinacas	Crema de calabacín	Menestra	Crema de Verduras
	Filete de Ternera	Merluza al Horno	Croquetas de jamón	Salchichas con puré	Tortilla francesa
	Fruta de Temporada	Fruta de Temporada	Helado	Fruta fresca	Macedonia
<b>DEL 12 AL 15</b>					
	LUNES 12	MARTES 13	MIÉRCOLES 14	JUEVES 15	
	Ensalada de pasta	Lentejas estofadas	Paella	Sopa de fideos	
	Hamburguesas en salsa	Pollo asado	Merluza empanada	Perrito caliente	
Verduras	Champiñones	Lechuga y tomate	Patatas Fritas		
Yogurt	Fruta de Temporada	Fruta de Temporada	Helado		
<b>SUGERENCIAS CENAS</b>	Menestra	Crema de Verduras	Crema de calabacín	Crema de Verduras	
	Merluza al Horno	Empanadilla de Atún	Croquetas de jamón	Tortilla francesa	
	Lacteo	Lacteo	Lacteo	Lacteo	



## SERVICIO SANITARIO Y SEGURO DE ACCIDENTES

La instalación cuenta con botiquín de piscina y con material sanitario y personal (médico y DUE) para atender las urgencias que puedan ocurrir durante el campus y tratarlas en la propia instalación.

Por otro lado, la Federación de Madrid de Voleibol tiene contratado un seguro adicional para atender urgencias y posibles desplazamientos de los niños/as a centros médicos concertados, para lo que se establecerá un protocolo de actuación previo al inicio del Campus.

## NORMATIVA GENERAL DE LOS CAMPUS

- Para el correcto funcionamiento de los campus pedimos la colaboración de padres y alumnos.
- Os solicitamos vuestra comprensión dado que la gestión de los campus se hace en armonía con el resto de actividades de la instalación.
- No se permitirá salir de las instalaciones sin la autorización expresa de padres o tutores.
- Ningún niño podrá separarse de su grupo si no es con el conocimiento y permiso del monitor.
- Puntualidad en las horas de entrada y recogida de los niños por parte de los padres o tutores.
- Venir equipado con ropa y calzado deportivo. Es necesario para las actividades deportivas y de baño. Es obligatorio que los niños/as traigan la camiseta identificativa que les haya sido entregada por la organización del campus.
- Los padres o tutores deberán estar localizables durante todo el horario de la actividad en el teléfono reflejado en la inscripción o cualquier otro que hagan saber a la FMVB.
- Queda prohibida cualquier conducta violenta, desconsideración al profesorado o una incorrecta participación en las actividades (podría ser causa suficiente para ser expulsado del campus).
- No está permitida la permanencia de los padres en las zonas de actividad durante el transcurso de la misma.
- Para cualquier duda o consideración técnica, se ruega no interrumpir al profesorado, deberán dirigirse los responsables de los campus o al correo electrónico [campus@fmvoley.com](mailto:campus@fmvoley.com).
- La participación de las actividades y deportes propuestos es obligatoria para los alumnos. Para que un participante en el campus no realice alguna actividad por causa justificada (lesión, enfermedad, etc.) es imprescindible que ésta sea comunicada en el formulario de preinscripción al campus, en el apartado "Observaciones" o al monitor al inicio de la jornada por parte el padre, madre o persona responsable del niño.
- No está permitida la toma de imágenes o videos en las instalaciones ni en las actividades por parte de ningún participante.

- En caso de que algún medio de comunicación o difusión nos solicite la grabación o toma de imágenes generales de los campus o las instalaciones, os enviaremos un mail solicitando vuestra autorización expresa para cada medio en particular.
- Se trata de un campus deportivo, por lo que no hay cabida para aparatos electrónicos, tales como videoconsolas, móviles, etc.

## RECOMENDACIONES GENERALES

- Beber agua con frecuencia.
- Protegerse del sol.
- No traer al campus objetos de valor y artículos delicados. La organización no puede responsabilizarse de su custodia ni de su mal uso.

Llevar en una mochila los siguientes artículos:

- Crema protectora solar.
- Recomendable gel hidroalcohólico
- Bañador, chanclas y toalla.
- Botella de agua.
- Una nota con la dirección, teléfono y nombre de los padres o responsables.
- Llevar la autorización de salir solo aquellos niños que, por edad, les esté permitido por sus padres.

## ENCUESTA DE SATISFACCIÓN

En nuestro compromiso con la mejora de nuestras actividades y de las instalaciones, nos encantaría conocer su grado de satisfacción del campus, por lo que, al final del mismo, se enviará al mail que nos han facilitado una encuesta de satisfacción, donde puedan reflejar y valorar los aspectos más relevantes de su paso por los campus.

## PRECIOS

- El precio por SEMANA será de **145 €**
- Suplemento ampliación horario mañana (de 8h a 9 h): **15 €**
- Suplemento ampliación tarde (de 15:30h a 17h): **40 €**

*Todos los precios son fijos e inalterables.*

- *Descuento del **30% a familias numerosas** a descontar una vez hecho el abono y justificación (carnet de familia numerosa) al correo: [campus@fmvoley.com](mailto:campus@fmvoley.com). Los solicitantes deberán hacer el abono normal y al enviar los anexos justificar el descuento por familia numerosa con la documentación correspondiente y solicitar el abono del descuento. La FMVB procederá a devolver la diferencia una vez revisada la documentación.*
- *Hay que indicar los siguientes datos en el correo antes de 24h de realizada la inscripción o no será tramitado el descuento sin ninguna reclamación posible al respecto:*
  - *Nombre y apellidos deportista*
  - *Semana o semanas a las que se ha apuntado*
  - *Importe de cada una de las semanas*
  - *Nº de cuenta al que se solicita la devolución y titular de la misma*

## INSCRIPCIONES

Las inscripciones para el Campus de especialización y tecnificación deportiva de Voleibol deberán realizarse directamente con la Federación de Madrid de Voleibol.

1. Los interesados deberán acceder a la web de la FMVB (<https://fmvoley.com>) y acceder a "Escuelas/Clases"

### EN FMVOLEY.COM, PINCHA EN EL APARTADO ESCUELAS/CLASES

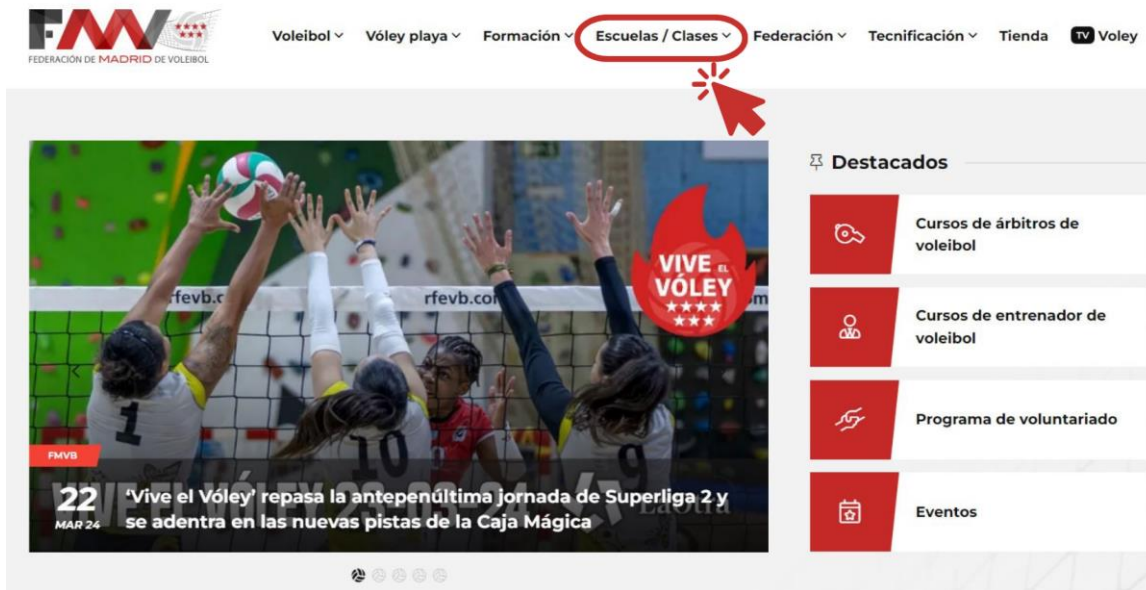

2. Seleccionar la opción Campus en el desplegable y, a continuación, elegir el Campus en el que se está interesado.

### PINCHA EN CAMPUS CUANDO SE DESPLIEGUEN LAS OPCIONES

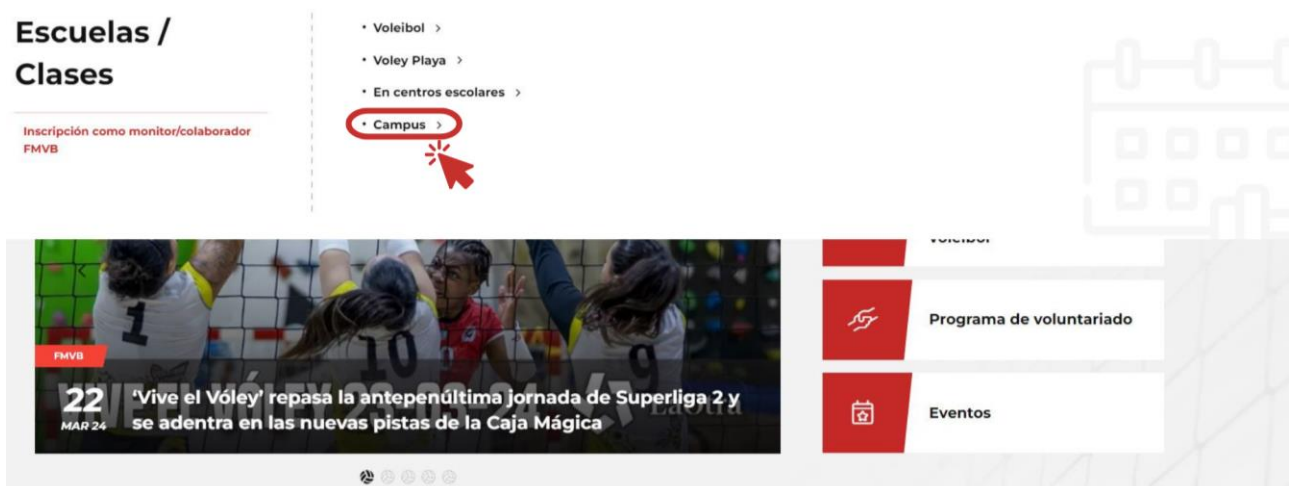

## SELECCIONA EL CAMPUS DE TU INTERÉS



Voleibol ▾ Vóley playa ▾ Formación ▾ Escuelas / Clases ▾ Federación ▾ Tecnificación ▾ Tienda  Voley

## Escuelas / Clases

Inscripción como monitor/colaborador FMVB

← volver

Campus de Verano de Voleibol en Canal de Isabel II

Campus de Verano Vóley Playa en Parque Deportivo Puerta de Hierro



- Una vez dentro del Campus de tu preferencia, puedes descargar en PDF toda la información relativa al Campus y llevar a cabo la inscripción en el mismo, seleccionando la(s) semana(s), que necesites, para acceder al formulario de inscripción. Recuerda que la inscripción se hace por semanas, por lo que tendrás que rellenar tantos formularios como semanas vayas a usar.



Voleibol ▾ Vóley playa ▾ Formación ▾ Escuelas / Clases ▾ Federación ▾ Tecnificación ▾ Tienda  Voley

## Campus de Verano de Voleibol en Canal de Isabel II

La Federación de Madrid de Voleibol, en colaboración con la Comunidad de Madrid, presenta el Campus de Verano de especialización y tecnificación deportiva en Voleibol para los meses de junio, julio y agosto de 2023.

INFORMACIÓN CAMPUS DE VERANO

**PINCHA AQUÍ PARA ACCEDER AL DOSSIER INFORMATIVO DEL CAMPUS EN CUESTIÓN**



Campus

← Volver

Campus de Verano de Voleibol en Canal de Isabel II >

Campus de Verano Vóley Playa en Parque Deportivo Puerta de Hierro >

**PINCHA EN LA(S) SEMANA(S) DE TU INTERÉS PARA ACCEDER AL FORMULARIO DE INSCRIPCIÓN**

Formularios de solicitud de preinscripción

Formulario solicitud de preinscripción semana DEL 26 AL 30 DE JUNIO

Inscripción

Formulario solicitud de preinscripción semana DEL 3 AL 7 DE JULIO

Inscripción

- Rellenar correctamente todos los datos, incluyendo teléfono de contacto (recuerde, siempre localizable, en caso de emergencia), email (donde se enviará toda la documentación), alergias, si necesitaría ampliación de horario, y cualquier otra observación que deba conocer la coordinación del campus.

Nombre	<input type="text"/>
Primer apellido	<input type="text"/>
Segundo apellido	<input type="text"/>
Tipo de documento	<input type="text" value="DNI"/>
Número de documento	<input type="text"/>
Género	<input type="text" value="Elige..."/>
Fecha de nacimiento	<input type="text" value="dd/mm/aaaa"/>
País de nacimiento	<input type="text" value="No reportado"/>
Nacionalidad	<input type="text" value="No reportada"/>
Localidad	<input type="text"/>
Provincia	<input type="text" value="ALAVA"/>
Teléfono	<input type="text"/>
Email	<input type="text"/>
Altura	<input type="text"/>
Club	<input type="text"/>
Años federado en Voleibol	<input type="text"/>
Indicar logros deportivos	<input type="text"/>
Ampliación de horario (8:00-9:00 horas)	<input type="text" value="Indicar, si procede"/>
Alergias	<input type="text" value="En caso afirmativo, indicar a qué"/>

- En la parte inferior del formulario se deberá indicar la tarifa con ampliación o sin ampliación para la semana seleccionada.
- Para enviar la solicitud de inscripción, deberá hacer click sobre el botón verde "Registrar la solicitud y pagar la inscripción con tarjeta".
- Automáticamente se abrirá la pasarela de pago para realizar el pago con tarjeta. En caso de estar cubiertas todas las plazas, su solicitud quedará registrada en lista de espera y no le redirigirá al pasarela de pago.
- Pasados unos minutos, recibirá una copia de su solicitud de inscripción en el correo electrónico. En el caso de que el deportista tenga alguna alergia o tema médico deberá enviar en **un plazo máximo de 24 h el Anexo 2 "ALERGIAS ALIMENTARIAS O NECESIDADES ESPECIALES". Indicando nombre del alumno, Campus al que está inscrito, edad y semana.**

4. En caso de que algún dato esté mal, por favor, no enviar una nueva solicitud. Contactar por email a [campus@fmvoley.com](mailto:campus@fmvoley.com) indicando en el asunto "Error en formulario" y comente cuál es el dato a modificar y, desde la FMVB, lo modificaremos.
5. Una vez realizada la inscripción tiene un **carácter definitivo**. La comunicación de baja posterior no supondrá la devolución de ningún importe salvo causas de fuerza mayor reconocidas por la Federación. En el caso de que éste hecho se produjera dentro de **los 10 días previos** al inicio del campus el máximo importe a devolver será del **30% del importe abonado**.

## IMPORTANTE:

- Para una correcta gestión de las inscripciones y comunicación con la dirección de correo: [campus@fmvoley.com](mailto:campus@fmvoley.com), se ruega mandar un único correo con toda la información referente al deportista, con los archivos en adjunto y con toda la información solicitada, indicando siempre nombre y apellidos del deportista, campamento al que está apuntado, fecha y edad:
  - **Anexo 2 "ALERGIAS ALIMENTARIAS O NECESIDADES ESPECIALES"**. Solo en el caso de que existan, de no recibirlo en el plazo de 24 h posteriores a la inscripción entenderemos que no procede.
  - **Devolución en el caso de familia numerosa** (en el caso de que corresponda). También 24 h desde la inscripción
  - **Anexo 1 "Autorización recogida"**. **No enviar por correo**, hay que llevarlo impreso el primer día de la semana de cada uno de los Campus y entregárselo al monitor"